

Ano 2024

Publicado em 09 de agosto de 2023.



EDITAL

DOUTORADO DO PROGRAMA DE PÓS-GRADUAÇÃO *STRICTO SENSU* EM SAÚDE PÚBLICA

Oferta ENSP – Regular – Anual

Olá!

Estamos muito felizes com o seu interesse em participar do Curso de Doutorado do Programa de Pós-Graduação *Stricto Sensu* em Saúde Pública da Escola Nacional de Saúde Pública da ENSP.

Nas próximas páginas daremos informações de como realizar sua inscrição e de todo processo.

Coordenação do Curso:

Dr. Rondineli Mendes da Silva

Dr.^a Liana Wernersbach Pinto



Publicada em 01/09/2023

Nesta Chamada, a Ensp torna públicas as datas e regras para a seleção de candidatos/as aos cursos de Doutorado do Programa de Pós-graduação *Stricto Sensu* em Saúde Pública.

PROGRAMA DE PÓS-GRADUAÇÃO EM SAÚDE PÚBLICA (PPGSP)

A Ensp/Fiocruz possui seis Programas de Pós-Graduação *Stricto Sensu* (Mestrado e Doutorado). Esta seleção é para os níveis de **Doutorado do Programa de Pós-graduação em Saúde Pública (PPGSP)** da Ensp.

Sobre o PPGSP

Criado em 1977, foi credenciado pela Coordenação de Aperfeiçoamento de Pessoal de Nível Superior (CAPES) do Ministério da Educação no mesmo ano.

Objetivo: formar profissionais em Saúde Coletiva, que irão atuar em atividades de pesquisa, como professores e em serviços de saúde.

Áreas de concentração do PPGSP:

1. Determinação dos Processos Saúde-Doença: Produção/Trabalho, Território e Direitos Humanos
2. Políticas, Planejamento, Gestão e Cuidado em Saúde
3. Sociedade, Violência e Saúde

SUMÁRIO

CLICÁVEL

- 1 - Sobre o PPGSP (2)
- 2 - O que você precisa saber antes de se inscrever (3)
- 3 - Quem pode se candidatar (4)
- 4 - Datas Importantes (5)
- 6 - Inscrição (8)
- 7 - Etapas de seleção (14)
- 8 - Classificação final (24)
- 9 - Matrícula (25)
- 10 - Bolsa de estudos (25)
- 11 - Orientação (25)
- 12 - Sobre as vagas (26)
- 13 - Ações Afirmativas (29)
- 14 - Anexo I (31)
- 15 - Anexo II (36)
- 16 - Anexo III (41)



Escola Nacional de Saúde Pública
Sergio Arouca
ENSP



Ministério da Saúde
FIOCRUZ
Fundação Oswaldo Cruz

O QUE VOCÊ PRECISA SABER ANTES DE SE INSCREVER

Duração :



mínima de **24 meses** e máxima de **48 meses**

Modalidade:



presencial

Valor:



O **curso é gratuito** e não será cobrada taxa de inscrição ou matrícula.

Dedicação:



tempo integral

Créditos:



60 créditos acadêmicos com algumas disciplinas obrigatórias

Vagas:



38 no total, **30%** para Ações Afirmativas (Cotas) e **70%** para Ampla Concorrência (AC)

Acesse [aqui](#) para saber mais sobre o Programa PPGSP.

QUEM PODE SE CANDIDATAR

- a) **Brasileiro/a ou estrangeiro/a** com visto permanente e/ou cidadania brasileira;
- b) **Pessoas com diploma de curso superior** (mínimo de 4 anos) reconhecido pelo Ministério da Educação e, de preferência, que já tenham o título de mestre, comprovado por diploma;
- c) **Os/as candidatos/as com graduação no exterior** devem apresentar diploma revalidado (reconhecido) por universidade brasileira.

Se a sua defesa de mestrado ainda não foi realizada, você poderá ser aceito/a no Programa. Neste caso, você deverá apresentar, no momento da matrícula, a comprovação de que a sua defesa já foi agendada. A defesa deverá ser concluída até o final de março de 2024. Caso contrário, a matrícula não será efetivada, o que impedirá você de cursar o doutorado.

A Comissão de Seleção irá avaliar se pessoas que não possuem título de mestre e com notório saber poderão se inscrever no processo de seleção. O que será avaliado:

- Cinco anos de experiência em atividade docente (professor(a)) e /ou pesquisa;
- Trabalhos publicados em revistas de excelência acadêmica;
- Contribuições para o desenvolvimento do campo da Saúde Coletiva.

Neste caso, você deverá entregar o diploma de graduação plena (4 anos ou mais) e histórico escolar final com a data da colação de grau.



Notório saber é o processo pelo qual se identifica, avalia e valida formalmente os conhecimentos, habilidades e competências desenvolvidas na experiência de trabalho ou de vida, independente de formação formal.

DATAS IMPORTANTES

➤ **04/09 a 04/10/2023**

Inscrição

(documentos de inscrição recebidos via SIEF)

➤ **11/10/2023**

Homologação

Publicação da lista de candidatos/as com inscrição homologada (aceita) e não homologada (não aceita)

Prova de inglês

Publicação da lista de candidatos que precisam e que não precisam fazer a prova de inglês

Locais da Prova

Publicação dos locais das provas

➤ **11 e 13/10/2023**

Recurso

Recebimento dos recursos da homologação de inscrição

➤ **16/10/2023**

Resultado Recurso

Publicação do resultado do recurso da homologação de inscrição

➤ **20/10/2023**

Prova de Inglês

(09h às 11h)

Prova Escrita

(13h às 16:30h)

➤ **23/10/2023**

gabarito da prova de inglês

Publicação do gabarito da prova de inglês a partir das 15h

➤ **24/10/2023**

Notas prova de inglês

Publicação das notas da prova de Inglês

➤ **24 e 25/10/2023**

Recurso prova de inglês

Recebimento dos recursos da Prova de Inglês até 16h do dia 25/10/2023

➤ **27/10/2023**

Resultado recurso prova de inglês

Publicação do Resultado do recurso da prova de inglês

➤ **08/11/2023**

Notas prova escrita

Publicação das notas da prova escrita

➤ **08 e 09/11/2023**

Recurso

Recebimento dos recursos da Prova escrita até 16h dia 09/11/2023

➤ **14/11/2023**

Resultado recurso

Publicação do resultado do recurso da prova escrita

➤ **13, 14, 16 e 17/11/2023**

Análise dos documentos

Análise, por parte da banca, dos documentos enviados pelos/as candidatos/as

CONTINUA PRÓXIMA PÁGINA

DATAS IMPORTANTES

➤ **21/11/2023**

Resultado análise do currículo e agenda de entrevistas

Publicação das notas obtidas na análise do currículo e do agendamento das entrevistas

➤ **21 e 22/11/2023**

Recurso

Recebimento dos recursos - análise do currículo até às 16h do dia 22/11/2023

➤ **24/11/2023**

Resultado recurso

Publicação do resultado do recurso com a possível divulgação de novos/as candidatos/as à entrevista

➤ **27, 28, 29 e 30/11/2023**

Entrevistas

➤ **27 e 28/11/2023**

Entrevista candidatos Ações afirmativas

Entrevista de candidatos/as que concorrem às vagas de Ações Afirmativas

➤ **29/11/2023**

Resultado entrevistas

Publicação do resultado da entrevista de candidatos/as que concorrem às vagas por Ações Afirmativas

➤ **29 e 30/11/2023**

Recurso das entrevistas candidatos/as Ações Afirmativas

Recebimento dos recursos referentes ao resultado da entrevista de candidatos/as que concorrem às vagas de Ações Afirmativas até às 16h do dia 31/11/2023

➤ **01/12/2023**

Resultado recurso

Publicação do resultado do recurso dos/as candidatos/as de Ações Afirmativas

➤ **06/12/2023**

Resultado entrevista

Publicação do resultado da entrevista

➤ **06 e 07/12/2023**

Recurso entrevista

Recebimento dos recursos - entrevista

➤ **11/12/2023**

Resultado recurso entrevista

Publicação do resultado do recurso

Lista de selecionados

Publicação da lista final dos/as selecionados/as

➤ **08, 09, 10, 11 e 12/01/2024**

Envio documentos matrícula

Período para envio dos documentos de matrícula

CONTINUA PRÓXIMA PÁGINA

DATAS IMPORTANTES

➤ **18/01/2024**

Matrícula candidatos/as suplentes

Convocação de candidatos/as suplentes (lista de espera) para matrícula

➤ **19 e 22/01/2024**

Envio documentos matrícula suplentes

Período para envio dos documentos de matrícula dos/as suplentes (lista de espera)

➤ **23/01/2024**

Lista final de candidatos/as

Publicação da lista final de candidatos/as selecionados/as com matrícula confirmada



INSCRIÇÃO

Quando: **04/09 a 04/10 de 2023**, até as 16h do dia 04/10 (horário de Brasília).



Antes de fazer o seu cadastro no sistema, leia todo o Edital para conhecer as regras da seleção e ter certeza de que preenche os requisitos do Doutorado.

▶▶ Como se inscrever

Para ter acesso ao formulário de inscrição, é necessário fazer um cadastro no site acesso.fiocruz.br, seguindo os passos abaixo:

1. Acesse acesso.fiocruz.br e clique em **Crie sua conta**;
2. Selecione a opção **Brasileiro/a ou Estrangeiro/a**;
3. Preencha seus **dados pessoais** de acordo com seu documento de identificação;
4. Leia os **termos de uso** e confirme no campo “Li e estou de acordo com os termos de uso”;
5. Clique na opção “Não sou um robô” e em seguida em **Avançar**;
6. Verifique se o seu endereço de e-mail está correto e clique em **Avançar** para ativar sua conta;
- 7.1. Verifique se você recebeu o **código de acesso** no seu e-mail. Não deixe de olhar na sua caixa de spam;
8. Informe o código de acesso recebido no campo **código de 06 dígitos** e clique em **Verificar**;
9. Uma mensagem de confirmação aparecerá na tela: “Sua conta foi criada com sucesso”. Clique em **Autenticar**.

Passo a passo da inscrição

1. Depois de cadastrado/a, acesse a opção **Serviços Fiocruz** no menu à esquerda;
2. Clique em **Ensino** e depois em **Chamadas Públicas Abertas**;
3. Na opção Programa de Pós-graduação em Saúde Pública, escolha **Doutorado em Saúde Pública 2024** e clique em **Filtrar**;
4. Selecione o **Doutorado em Saúde Pública 2024** desejado clicando no ícone na coluna **Detalhar**;
5. Na página seguinte, clique em **Inscriver-se**;
6. Preencha todos os campos obrigatórios do formulário de inscrição e clique em **Próximo**;
7. Anexe os documentos obrigatórios listados no item **PREPARE OS SEUS DOCUMENTOS**;
8. Confira seus dados e clique no botão **Confirmar** para gravar sua inscrição. O sistema emitirá a seguinte mensagem “Sua inscrição foi gravada com sucesso”;
9. Seus dados e seus documentos cadastrados serão analisados;
10. Clique no botão **Acessar Portal** para acompanhar sua inscrição e, se preferir, clique em **Gerar PDF** para salvar seu comprovante de inscrição

Você é responsável por preencher o cadastro corretamente e com informações verdadeiras. Se você tiver dificuldade para acessar o sistema ou preencher o formulário de inscrição, entre em contato pelo WhatsApp (21) 96523-0064.

ATENÇÃO

Ao final da inscrição, o sistema mostrará uma tela com o resumo de todas as informações fornecidas e documentos anexados. Antes de clicar no botão **Confirmar**, revise todos os dados e a documentação fornecida. Você receberá por e-mail a informação de que sua inscrição foi concluída. Caso não receba o e-mail, entre em contato com pseletivoss@ensp.fiocruz.br.

►► **Prepare os seus documentos**

No momento da inscrição, você precisará anexar alguns documentos (cópias). Veja a lista abaixo:

a) **Documento de Identificação** (cópia do RG);

b) **Currículo Lattes atualizado;**

Criado na Plataforma Lattes-CNPq (<https://lattes.cnpq.br/>) e salvo em PDF.

c) **Comprovante proficiência em língua inglesa;**

Caso você tenha comprovante de proficiência em língua inglesa, não precisará realizar a prova de inglês. Você também estará dispensado/a da prova se tiver sido aprovado/a anteriormente em prova de inglês em cursos de mestrado ou doutorado da Ensp.

Para comprovar a proficiência em inglês, você precisa apresentar qualquer um dos documentos a seguir, em cópia legível (frente e verso) digitalizado e salvo em PDF:

i. TOEFL Internet-Based (iBT), com pontuação mínima de 57

(dentro do prazo de validade de dois anos);

ii. TOEFL ITP, com pontuação mínima de 460 (dentro do prazo de validade de dois anos);

iii. IELTS, com nota mínima 5,0 (dentro do prazo de validade de dois anos);

iv. Certificados do Michigan (ECCE, MTELP, ECP) ou Cambridge (FCE, CAE e CPE).

Quem também não precisa fazer a prova de inglês

I. Ex-aluno dos cursos de Mestrado Acadêmico ou Doutorado que tenha concluído o curso. Pessoa que tenha desistido ou sido desligada do Programa, mas aprovada em exame de proficiência em língua inglesa aplicado pela Ensp entre 2021 e 2023 (período dos últimos dois anos);

II .Alunos de Mestrado Acadêmico da ENSP em curso (Turmas 2021 e 2022);

III. Candidatos/as aprovados/as na prova de inglês com nota mínima de 6 pontos entre 2021 e 2023 (período dos últimos dois anos).

Para ser dispensado/a da prova de inglês, você deve preencher o “Pedido de Dispensa da Prova de Inglês” (**Documento para Download**) no SIEF. No pedido você deve informar o motivo para dispensa e anexar ao sistema junto com os documentos de inscrição.

Para que você seja dispensado de fazer a prova inglês, é obrigatório enviar o comprovante de proficiência. Será verificado se o documento é autêntico e verdadeiro. Caso o pedido não seja corretamente preenchido, você terá de fazer a prova de inglês.

Se você não tiver comprovante de proficiência em língua inglesa, precisará fazer a prova de inglês obrigatória no dia 20/10/2023. Veja em DATAS IMPORTANTES.

d) **Diploma de Mestrado;**

Cópia digitalizada frente e verso do diploma ou declaração de conclusão do curso de mestrado com validade de um ano. Se você tiver feito mestrado no exterior, deve apresentar cópia do diploma revalidado (reconhecido) por universidade brasileira.

e) **Proposta de pesquisa;**

Formatação em letra tipo Times, 12, espaço 1,5, com no máximo 15 laudas eletrônicas (1 lauda eletrônica = 2100 caracteres, com espaço), na qual você deverá:

- a) situar o tema de interesse dentro do campo da Saúde Pública;
- b) delimitar o objeto de pesquisa e sua relevância;
- c) explicar o objetivo geral e os objetivos específicos;
- d) apresentar uma proposta metodológica; e
- e) incluir as referências bibliográficas.



FIQUE ATENTO/A!

- Todos os documentos devem estar legíveis (nítidos, fáceis de ler);
- Todas as informações contidas nos documentos devem ser verdadeiras;
- Todos os documentos devem ser enviados dentro do prazo;
- Todos os documentos devem ser **digitalizados** e salvos em formato PDF;
- O tamanho de cada arquivo não deve exceder 5 (cinco) megabytes por documento;
- Os documentos que possuem frente e verso devem estar salvos em um único arquivo em formato PDF, não devendo exceder o limite de 5 (cinco) megabytes.

Inscrições com documentação incompleta não serão aceitas.

▶▶ Como eu sei se a minha inscrição foi homologada?



O que é uma inscrição homologada?

É a inscrição que, após analisada, está em conformidade com o exigido no Edital. Isso quer dizer que a sua inscrição foi aceita.



Você é responsável por acompanhar o resultado das inscrições. Depois que a inscrição for homologada (aceita), você não poderá substituir documentos.

Para saber se sua inscrição foi homologada (aceita), visite acesso.fiocruz.br ou o Portal de Ensino da ENSP no dia **11/10/2023**. Caso a inscrição não seja aceita, será informado o motivo no portal.

Para acessar: na tela de Login preencha os campos de e-mail e senha e clique em **Entra**. Em seguida, clique em **Serviços Fiocruz > Ensino > Minhas Inscrições** (selecione sua inscrição).

Se a minha inscrição não for homologada (aceita) eu posso recorrer?

Sim. Você pode entrar com recurso nos dias **11 e 13/10/2023**, até às 16h, em acesso.fiocruz.br > **Serviços Fiocruz > Ensino > Minhas Inscrições > Pedido de Recurso**



▶ Recurso



Recurso

O recurso é um instrumento/processo para pedir a mudança de uma decisão.

Resposta dos recursos

Quando: 16/10/2023

Onde: acesso.fiocruz.br em Serviços Fiocruz > Ensino > Minhas Inscrições > Editais e Documentos e no Portal de Ensino da ENSP.

Se você não encontrar o seu nome em nenhuma das listas publicadas, envie um e-mail para pseletivoss@ensp.fiocruz.br e informe o ocorrido.

ETAPAS DA SELEÇÃO

▶ Etapas eliminatórias e classificatórias*

A seleção de doutorado é dividida em 04 (quatro) etapas com participação obrigatória de todos/as candidatos/as:

- **ETAPA I - PROVA DE INGLÊS (ELIMINATÓRIA)**
- **ETAPA II - PROVA ESCRITA DE CONHECIMENTO (ELIMINATÓRIA E CLASSIFICATÓRIA)**
- **ETAPA III - ANÁLISE DE DOCUMENTOS (ELIMINATÓRIA E CLASSIFICATÓRIA)**
- **ETAPA IV - ENTREVISTA (ELIMINATÓRIA E CLASSIFICATÓRIA)**

Onde: Escola Nacional de Saúde Pública Sergio Arouca (Ensp), Fiocruz/RJ – Campus Manguinhos (etapas I, II e III) e Plataforma Zoom (etapa IV) Etapas eliminatórias e classificatórias*

▶ Etapas eliminatórias e classificatórias*

A **etapa eliminatória**, você precisa atingir uma pontuação mínima para não ser eliminado/a da seleção, mas o resultado não interfere na sua classificação.

A **etapa classificatória**, o seu resultado irá determinar a sua classificação na seleção: 1º., 2º. ou 3º. lugar, e assim por diante.

Quando uma etapa é eliminatória e classificatória, você precisa atingir uma pontuação mínima para não ser eliminado/a do concurso. Atingida essa pontuação, o resultado será considerado para a classificação.

Para saber mais informações sobre o local das provas (inglês e escrita), visite acesso.fiocruz.br > Serviços Fiocruz > Ensino > Minhas Inscrições > Editais e Documentos, no dia **11/10/2023**, a partir das 15h.



Você é responsável por acessar as informações durante todo o processo de seleção. As informações estarão disponíveis nas datas informadas em **DATAS IMPORTANTES** nos portais acesso.fiocruz.br e de ensino da ENSP (<https://ensino.ensp.fiocruz.br/processo-seletivo>). Não são enviados e-mails durante o processo de seleção.

▶▶ Etapa I: PROVA DE INGLÊS (eliminatória)

Quando: 20/10/2023, das 9h às 11h, horário de Brasília

Onde: na sede da Ensp

Duração: duas horas

Prova com **questões objetivas** e baseadas na compreensão de textos. Você precisa ser aprovado/a na prova para seguir adiante no processo de seleção.



Questões objetivas são aquelas com várias alternativas, em que você deve escolher apenas uma opção correta.

Nota mínima para aprovação:

6 (seis) pontos de um total de **10,0** (dez) pontos.

Durante a prova de inglês:

- ✓ **É permitido o uso de dicionário (formato impresso).**
- ✗ **Não é permitido durante a prova: recursos eletrônicos, como tradutor, tablet, aparelho celular, smartwatch etc.**

▶▶ Resultado

Quando: 24/10/2023

Onde: em acesso.fiocruz.br e no Portal de ensino da ENSP.

►► Recurso da etapa I (prova de inglês)

Quando: 24 e 25/10/2022, até às 16h (horário de Brasília)

Onde: acesso.fiocruz.br em Serviços Fiocruz > Ensino > Minhas Inscrições > Pedido de Recurso.

Resposta do recurso

Quando: 27/10/2022

Onde: acesso.fiocruz.br em Serviços Fiocruz > Ensino > Minhas Inscrições > Editais e Documentos e em ensino.ensp.fiocruz.br



Não serão aceitos recursos via e-mail ou qualquer outro meio que não seja pelo site acesso.fiocruz.br, ou fora do prazo. Não será aceito pedido para reconsiderar a decisão tomada pela Comissão de Seleção em relação ao recurso.

►► Etapa II: PROVA ESCRITA DE CONHECIMENTO (eliminatória e classificatória)

Quando: 20/10/2023, das 13h às 16h:30m, horário de Brasília

Onde: na sede da Ensp

Duração: três horas e meia

A prova escrita terá duas partes e é obrigatória para todos/as candidatos/as.

Parte 1 - questões gerais sobre Saúde Pública (valendo 3,0 pontos)

Parte 2 - questões específicas sobre a área de concentração do/a candidato/a (valendo 7,0 pontos)

Nota mínima para aprovação na etapa II: 7,0 (sete) pontos de um total de 10,0 (dez) pontos. A etapa II terá peso 2 na nota final.

PREPARE-SE PARA A PROVA

Você deve ficar atento/a às instruções fornecidas na folha de prova para a realização da etapa II.

O local da prova será divulgado no dia 11/10/2023.

A bibliografia indicada para a prova está disponível no Anexo III: PARA ESTUDAR.



Se você estiver **amamentando** seu/sua filho/a, informe sobre a necessidade de amamentação durante a prova. Envie um e-mail para pseletivo@ensp.fiocruz.br de **04/09** a **04/10/2023**.

OUTRAS INFORMAÇÕES IMPORTANTES

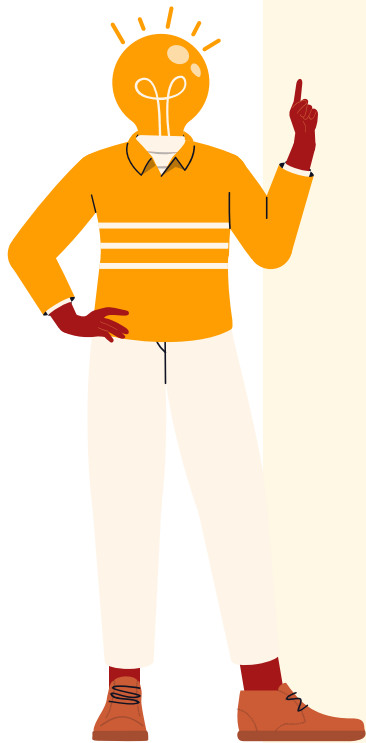

1. Você deverá apresentar um documento de identidade com foto e assinar a lista de presença.
2. Você poderá entrar nas salas de provas com 30 minutos de antecedência.
3. Após 30 minutos do início da prova, não será mais permitida a entrada de candidatos/as.
4. Se você chegar com 30 minutos ou mais de atraso, receberá falta.
5. As provas serão recolhidas no horário definido para o fim da prova, sem tolerância.
6. Devem permanecer na sala no mínimo 03 candidatos/as.
7. O seu celular deverá ficar desligado durante todo o tempo em que estiver na sala de provas.
8. A folha de respostas das provas deve ser preenchida a caneta esferográfica com tinta azul ou preta.
9. Provas feitas a lápis não serão consideradas.
10. Você deverá devolver o caderno de provas com a folha de respostas.
11. Você deverá ler atentamente as instruções da prova, observando a sua área de concentração e outras orientações.
12. A prova será corrigida sem a identificação do/a candidato/a.

▶▶ Resultado

Quando: 08/11/2023

Onde: em acesso.fiocruz.br e no [Portal de ensino da ENSP](#).

▶▶ Recurso da etapa II (prova escrita)

Quando: 8/11/2023 e 09/11/2023, até às 16h (horário de Brasília)

Onde: acesso.fiocruz.br em Serviços Fiocruz > Ensino > Minhas Inscrições > Pedido de Recurso.

Resposta do recurso

Quando: 14/11/2023

Onde: acesso.fiocruz.br em Serviços Fiocruz > Ensino > Minhas Inscrições > Editais e Documentos e em ensino.ensp.fiocruz.br



Não serão aceitos recursos via e-mail ou qualquer outro meio que não seja pelo site acesso.fiocruz.br, ou fora do prazo. Não será aceito pedido para reconsiderar a decisão tomada pela Comissão de Seleção em relação ao recurso.

▶▶ Etapa III - ANÁLISE DOS DOCUMENTOS (eliminatória e classificatória)

Quando: 13, 14, 16 e 17/11/2023

Na etapa III, serão analisados documentos como o Currículo Lattes e o projeto de pesquisa.

Veja a seguir os critérios que serão considerados na análise do Currículo Lattes:

	Pontuação máxima
Experiência profissional na saúde pública/coletiva	1,5
Participação em projeto de pesquisa	1,5
Curso de especialização/residência	1,0
Trabalhos ou resumos publicados em congressos científicos	1,0
Artigos publicados/aceitos em revistas com Qualis da Capes, autoral, organização de livro/capítulo de livro (publicados em editora acadêmica ou universitária)	2,0

O **projeto de pesquisa de Doutorado** será avaliado de acordo com os seguintes critérios:

Nota da etapa III = (nota do currículo+nota do projeto)/2

	Pontuação máxima
Clareza e qualidade da redação (ortografia e gramática)	1,5
Capacidade de articular ideias	1,0
Delimitação do objeto	1,0
Relevância do estudo	2,0
Fundamentação teórica	1,0
Proposta metodológica	1,0
Pertinência do projeto com o Programa de Pós-Graduação em Saúde Pública da ENSP	1,5

Para avançar para a **etapa IV** (entrevista), você deverá alcançar o mínimo de 7,0 (sete) pontos em um total de 10,0 pontos (dez) na etapa III.

▶▶ Resultado etapa III

Quando: 21/11/2023

Onde: em acesso.fiocruz.br e no [Portal de ensino da ENSP](#).

▶▶ Recurso da etapa III (análise do documento)

Quando: 21 e 22/11/2023, até às 16h (horário de Brasília)

Onde: acesso.fiocruz.br em Serviços Fiocruz > Ensino > Minhas Inscrições > Pedido de Recurso.

Resposta do recurso

Quando: 24/11/2023

Onde: acesso.fiocruz.br em Serviços Fiocruz > Ensino > Minhas Inscrições > Editais e Documentos e em ensino.ensp.fiocruz.br



Não serão aceitos recursos via e-mail ou qualquer outro meio que não seja pelo site acesso.fiocruz.br, ou fora do prazo. Não será aceito pedido para reconsiderar a decisão tomada pela Comissão de Seleção em relação ao recurso.

▶▶ Etapa IV – ENTREVISTA (eliminatória e classificatória):

Quando: 27, 28, 29 e 30/11/2023

Onde: Plataforma Zoom

Tempo da entrevista: **30 minutos**

As orientações para agendar a entrevista e o link de acesso para esta etapa serão divulgadas em acesso.fiocruz.br e [Portal de Ensino da ENSP](#).

►► **O que será avaliado na entrevista:**

- a) O projeto de pesquisa (até 10 minutos), em que serão consideradas: a clareza (1,0 ponto), a fluência (1,0 ponto), a coerência (1,0 ponto) e a capacidade de articulação das ideias apresentadas (1,0 ponto).
- b) Conhecimento sobre o tema, projeto de pesquisa e experiência profissional e/ou acadêmica com o tema (6,0 pontos).

CLASSIFICAÇÃO

Serão aprovados/as os/as candidatos/as que atingirem nota igual ou superior a 7,0 (sete) em um total de 10,0 (dez) pontos.

Ao final será divulgada a classificação dos/as candidatos/as na Etapa IV. O/a candidato/a com melhor nota aparecerá em primeiro lugar na lista e assim por diante.

►► **Resultado etapa IV**

Quando: 06/12/2023

Onde: em acesso.fiocruz.br e no [Portal de ensino da ENSP](#).

►► **Recurso da etapa IV (entrevista)**

Quando: 06 e 07/12/2023, até às 16h (horário de Brasília)

Onde: acesso.fiocruz.br em Serviços Fiocruz > Ensino > Minhas Inscrições > Pedido de Recurso.

Resposta do recurso

Quando: 07/11/202

Onde: acesso.fiocruz.br em Serviços Fiocruz > Ensino > Minhas Inscrições > Editais e Documentos e em ensino.ensp.fiocruz.br



ATENÇÃO

Não serão aceitos recursos via e-mail ou qualquer outro meio que não seja pelo site acesso.fiocruz.br, ou fora do prazo. Não será aceito pedido para reconsiderar a decisão tomada pela Comissão de Seleção em relação ao recurso.

CLASSIFICAÇÃO FINAL

►► Critério da classificação final

Onde: NF= nota final; N2= nota etapa II; N3= nota etapa III e N4= nota etapa IV.

$$NF = (N2+N3+N4)/3$$

Para a classificação final, você terá que atingir **7,0** (sete) pontos ou mais em um total de **10,0** (dez) pontos.

Em caso de empate, a nota obtida na entrevista definirá a sua classificação.

►► Divulgação da classificação final e resultado final

Quando: 11/12/2023

Onde: acesso.fiocruz.br em Serviços Fiocruz > Ensino > Minhas Inscrições > Pedido de Recurso.

Após a divulgação do resultado final, você não poderá entrar com qualquer tipo de recurso.

MATRÍCULA

Quando: **08, 09, 10, 11 e 12/01/2024**

Onde: acesso.fiocruz.br em >Serviços Fiocruz> Ensino>Minhas Inscrições (selecionar inscrição) >Pedido de Matrícula.

PREPARE OS DOCUMENTOS DA MATRÍCULA

Os documentos da **matrícula** devem ser digitalizados e salvos em formato PDF. O tamanho de cada arquivo não deve exceder 5 (cinco) megabytes por documento.



As imagens dos documentos devem estar **NÍTIDAS E LEGIVEIS** (fáceis de ler).

Se você não enviar os documentos até o dia **12/01/2024**, será considerado/a desistente e perderá a vaga.

► SUPLENTES

Após esta data, se você for aprovado/a como suplente (lista de espera) será chamado/a no dia **18/01/2024**. Após a publicação da lista final, os documentos de matrícula deverão ser enviados nos dias **19 e 22/01/2024**.

A lista final dos/as candidatos/as com matrícula confirmada será divulgada no dia **23/01/2024** em acesso.fiocruz.br, Serviços Fiocruz > Ensino > Minhas Inscrições > Editais e Documentos.

► **Veja a lista de documentos (cópias) necessários:**

a) **Diploma de graduação legível** (frente e verso no mesmo arquivo).

Se você ainda não possui diploma de graduação, deverá apresentar declaração de conclusão de curso, informando a data da colação de grau. A declaração deve ser emitida pela instituição de ensino, em papel timbrado, carimbada e assinada. A data da declaração não pode ultrapassar o período de um ano anterior à data de divulgação desta Chamada. Neste caso, será necessária a apresentação de declaração em que também constem a portaria de reconhecimento do curso e a data de sua publicação no diário oficial da união. Se você tiver feito sua graduação no exterior, deverá apresentar cópia autenticada do diploma revalidado (reconhecido) por universidade brasileira.

b) **Carteira de Identidade** - RG (frente e verso), em que conste o campo naturalidade e que não tenha prazo de validade;

c) **CPF**, (frente e verso), dispensado se o CPF constar no RG;

d) **Certidão de casamento**, em caso de mudança de nome em relação ao diploma e ao RG apresentado (um arquivo);

e) **Fotografia 3x4** (uma), face frontal com fundo branco;

Certidão de Casamento, em caso de mudança de nome em relação ao diploma de graduação ou RG apresentado;

f) **Declaração de Veracidade e Autenticidade** das informações e dos documentos apresentados (**Documento para Download no SIEF**);

g) **Termo de Autorização** (Documento para Download no SIEF);

h) **Termo de Compromisso** (Documento para Download no SIEF);

i) **Termo de autorização para utilização de imagem e som** (Documento para Download no SIEF).

 **ATENÇÃO**

As imagens dos documentos precisam estar nítidas e não serão aceitas em tamanho inferior ao A4. Os documentos citados nos itens f; g; h; serão fornecidos no período de matrícula e devem ser anexados com os outros documentos.

BOLSA DE ESTUDOS E HOSPEDAGEM

Se houver disponibilidade, as bolsas serão distribuídas de acordo com as normas das agências de fomento e critérios da Fundação Oswaldo Cruz.

A FIOCRUZ não possui hospedagem para os/as estudantes.

ORIENTAÇÃO

No Anexo II, você encontra a lista de orientadores. Cada orientador/a oferecerá 01 (uma) vaga. Fique atento, pois nem sempre o/a orientador/a indicado por você no ato de inscrição estará disponível. Você deve escolher o/a orientador de acordo com a respectiva linha de pesquisa. A escolha do/a orientador/a é um dos critérios de aprovação durante o processo de seleção.

ATENÇÃO

Não fornecemos informações por telefone. Para mais informações, escreva para o e-mail pseletivoss@ensp.fiocruz.br.



FIQUE ATENTO/A!

1. Este exame de seleção só terá validade para o curso de mestrado que será iniciado em 2024.
2. Situações não previstas serão analisadas pela Comissão de Seleção e Coordenação do Curso.
3. Você é responsável por acompanhar a publicação de comunicados e/ou quaisquer documentos referentes a este processo de seleção nas Plataformas digitais mencionadas nesta Chamada Pública.

SOBRE AS VAGAS

São 38 (trinta e oito) vagas no total. O programa não se obriga a preencher todas as vagas.

Tipos de vagas: 30% para Ações Afirmativas (Cotas) e 70% para Ampla Concorrência (AC).

CATEGORIA PROFISSIONAL	Número vagas por Áreas de Concentração
Ampla Concorrência (AC)	26
Negros (pretos e pardos) (NI)	08
Pessoas com Deficiência (PcD)	03
Indígenas (NI)	01
Total de vagas	38

AÇÕES AFIRMATIVAS (COTAS) ¹

Veja os critérios:

20% das vagas serão destinadas aos/às candidatos/as que se autodeclararem negros e pardos (NI)

7% das vagas são para pessoas com deficiência (PcD) e;

3% das vagas para candidatos indígenas (NI);

Se você se declarar pessoa com deficiência ou se autodeclarar negro/a [preto/a e pardo/a] ou indígena, e optar pelas vagas destinadas às ações afirmativas (cotas), deverá realizar os procedimentos descritos neste Edital de Seleção na página 31. Você concorrerá, em igualdade de condições, com os/as demais candidatos/as, ou seja, o conteúdo das provas, a avaliação e os critérios de aprovação, o horário, o local das provas e as notas mínimas exigidas serão os mesmos.



ATENÇÃO

Se você for pessoa com deficiência, conforme previsto no Decreto **9.508.508/2018**, poderá solicitar condições especiais para as provas, se necessário. https://www.planalto.gov.br/ccivil_03/_Ato2015-2018/2018/Decreto/D9508.htm.



*Portaria é um documento oficial de ato administrativo de qualquer autoridade pública, que contém instruções sobre a aplicação de leis ou regulamentos, recomendações, normas, nomeações, demissões, punições etc.

As vagas de ações afirmativas seguem os critérios da Portaria Fiocruz 491/2021, de 20 de setembro de 2021, que regulamenta as ações afirmativas dos cursos de pós-graduação *Stricto Sensu* (Mestrado e Doutorado), *Lato Sensu* (Especialização) e Residências em Saúde.

Se você não atingir as notas mínimas em cada etapa do processo de seleção será eliminado/a. As vagas das ações afirmativas (cotas) serão preenchidas de acordo com a classificação final geral do conjunto de candidatos/as cotistas somente ao final do processo de seleção.

A vaga reservada para as ações afirmativas (cotas) que não for preenchida: a) porque o/a candidato/a não atendeu aos critérios; b) porque a inscrição não foi aceita, c) porque o/a candidato/a foi reprovado/a na seleção ou; d) por outros motivos administrativos ou legais, retornará para as vagas de ampla concorrência (AC).

ANEXO I – DOCUMENTAÇÃO E PROCEDIMENTOS PARA INSCRIÇÃO DE CANDIDATOS/AS QUE OPTAREM PELAS VAGAS DE AÇÕES AFIRMATIVAS (COTAS)

▶ Pessoa com deficiência (PcD)

No caso de você se declarar **pessoa com deficiência (PcD)**, além de entregar os documentos descritos no item PREPARE OS SEUS DOCUMENTOS, deverá enviar o Formulário de Pessoa com Deficiência[1] (**Documento para Download no SIEF**) preenchido e assinado.

Para concorrer a uma das vagas reservadas a **pessoas com deficiências**, você deverá, no ato da inscrição: a) declarar-se pessoa com deficiência, preenchendo o formulário indicado (**Documento para Download no SIEF**); b) passar por uma avaliação **biopsicossocial**, realizada por uma comissão **multiprofissional e interdisciplinar**, que irá considerar:

- os impedimentos nas funções e nas estruturas do corpo;
- os fatores socioambientais, psicológicos e pessoais;
- a limitação no desempenho de atividades; e
- a restrição de participação.

A comissão poderá solicitar a qualquer momento laudo médico relacionado à deficiência.

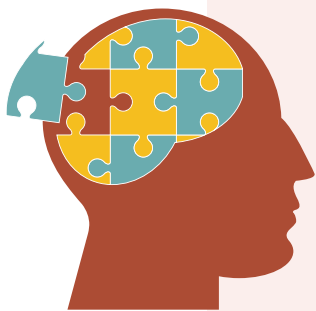

*A **avaliação biopsicossocial** procura entender as condições físicas (bio), psicológicas (psico) e ambientais (social) em que a pessoa com deficiência está e quais são as barreiras enfrentadas.

* A **comissão é multiprofissional** por ser formada por várias categorias de profissionais e interdisciplinar por ser composta de várias disciplinas ou áreas de conhecimento.

[1] Conforme categorias relacionadas no Decreto Federal nº 5.296/2004 e suas alterações, e nas Leis 12.764/12 e 14.126/21.

Se você necessitar de condições diferenciadas para realizar as provas, deverá preencher o Formulário de Pessoa com Deficiência (**Documento para Download no SIEF**), indicando claramente quais os recursos especiais necessários.



Se você não fizer a solicitação, terá de realizar a prova nas mesmas condições dos/as demais candidatos/as.

A entrevista com a Comissão de Avaliação Biopsicossocial será realizada nos dias **27 e 28/11/2023** de forma **remota**.

▶▶ **Pessoas negras (pretas e pardas)**

Se você se declarar **negro/a (preto/a e pardo/a)**, além de enviar os documentos descritos no item PREPARE OS SEUS DOCUMENTOS, deverá entregar o Formulário de Autodeclaração (**Documento para Dowload no SIEF**).

Se você se declarar **negro/a** será entrevistado/a, durante o processo seletivo, por uma Comissão de Heteroidentificação Racial para que não haja desvio da finalidade da política de ações afirmavas.

A heteroidentificação racial não é uma etapa do processo seletivo, sendo, tão somente, destinada à confirmação, ou não, de uma informação prestada na inscrição do/a candidato/a.

* A **heteroidentificação racial** é uma verificação baseada na aparência física dos candidatos inscritos por cotas raciais.

A entrevista com a Comissão de Heteroidentificação Racial será realizada nos dias **27 e 28/11/2023**.

A Comissão será composta por até cinco membros, servidores públicos, que serão distribuídos por gênero, cor e naturalidade nomeados em Portaria GD-ENSP 002/2021.

A avaliação da Comissão de Heteroidentificação Racial irá considerar os seguintes aspectos:

- a) autodeclaração assinada pelo candidato (Anexo III) quanto à condição de negro (preto ou pardo); e
- b) o fenótipo (características físicas) do candidato verificado pelos componentes da Comissão.

▶ Pessoas indígenas

Se você optar por se autodeclarar **indígena**, além de fornecer os documentos descritos na página 10 (PREPARE OS SEUS DOCUMENTOS), deverá enviar o **Formulário de Autodeclaração (Documento para Download no SIEF)** preenchido e assinado.

Ainda, se você se autodeclarar indígena, poderá apresentar, de forma opcional, **outros documentos que reforcem a sua autodeclaração.**

RESULTADO

O resultado da decisão da Comissão de Heteroidentificação Racial e da Comissão multiprofissional e interdisciplinar responsável pela Avaliação Biopsicossocial (pessoa com deficiência) será divulgado no dia **29/11/2023**, no site Acesso Fiocruz (acesso.fiocruz.br) e no Portal de Ensino da Ensp (ensino.ensp.fiocruz.br). Os/as candidatos/as não aprovados pela Comissão de Heteroidentificação Racial concorrerão a vagas por ampla concorrência.

RECURSO*

No caso de não concordar com a decisão da Comissão, você poderá entrar com recurso nos dias **29 e 30/11/2023** pelo e-mail recurso@ensp.fiocruz.br.



Recurso*

* O recurso é um instrumento/processo para pedir a mudança de uma decisão.

Se você se autodeclarar preto/a, pardo/a ou indígena, poderá entrar com recurso uma única vez. O recurso será avaliado por até cinco membros da Comissão de Heteroidentificação Racial, que não tenham participado da primeira avaliação.

Se você se declarar pessoa com deficiência (PcD) poderá entrar com recurso, uma única vez. O recurso será avaliado pela Comissão multiprofissional e interdisciplinar responsável pela Avaliação Biopsicossocial (pessoa com deficiência).



Se você não participar do procedimento de Heteroidentificação Racial será automaticamente considerado concorrente a vagas por Ampla Concorrência (AC).

Resultado do recurso

Quando: **28/11/2022**

Onde: acesso.fiocruz.br e ensino.ensp.fiocruz.br

ANEXO II. LISTA DE DOCENTES COM VAGAS PARA ORIENTAÇÃO

Nome Docente	Link Lattes	AC	Linha de Pesquisa	Vaga
Adelyne Maria Mendes Pereira	http://lattes.cnpq.br/1118631558752339	PPGCS	<ul style="list-style-type: none"> • Desenvolvimento, políticas públicas e sistema de saúde • Saúde na dinâmica global 	1
Carla Lourenco Tavares de Andrade	http://lattes.cnpq.br/7531269587338072	PPGCS	<ul style="list-style-type: none"> • Organização, gestão e avaliação de sistemas, serviços e tecnologias e o cuidado em saúde 	1
Carlos Augusto Grabois Gadelha	http://lattes.cnpq.br/0568823700347706	PPGCS	<ul style="list-style-type: none"> • Planejamento e gestão em saúde • Política e gestão de ciência, tecnologia e inovação (CT&I) em saúde 	1
Christovam de Castro Barcellos Neto	http://lattes.cnpq.br/9787209999258590	DPSD	<ul style="list-style-type: none"> • Monitoramento e avaliação em saúde 	1
Claudia Garcia Serpa Osorio de Castro	http://lattes.cnpq.br/5793929244314712	PPGCS	<ul style="list-style-type: none"> • Assistência farmacêutica 	1
Cristiane Batista Andrade	http://lattes.cnpq.br/7610067232753753	SVS	<ul style="list-style-type: none"> • Gênero e Saúde • Violência e Saúde 	1
Cristiani Vieira Machado	http://lattes.cnpq.br/6411339828848292	PPGCS	<ul style="list-style-type: none"> • Desenvolvimento, políticas públicas e sistema de saúde • Saúde na dinâmica global 	1
Eduardo Alves Melo	http://lattes.cnpq.br/6779960541169947	PPGCS	<ul style="list-style-type: none"> • Atenção primária à saúde • Cuidado, processos de trabalho e prática em saúde • Planejamento e gestão em saúde 	1

ANEXO II. LISTA DE DOCENTES COM VAGAS PARA ORIENTAÇÃO

Nome Docente	Link Lattes	AC	Linha de Pesquisa	Vaga
Elida Azevedo Hennington	http://lattes.cnpq.br/9776060382020538	DPSD	• Saúde, Trabalho e Ambiente	1
Elizabeth Artmann	http://lattes.cnpq.br/4671362035690213	PPGCS	• Planejamento e gestão em saúde	1
Fatima Regina Cecchetto	http://lattes.cnpq.br/5964906282746749	SVS	• Gênero e Saúde • Violência e Saúde	1
Francisco Inacio Pinkusfeld Monteiro Bastos	http://lattes.cnpq.br/6505487564442125	PPGCS	• Saúde Mental	1
Gisele O'dwyer De Oliveira	http://lattes.cnpq.br/9513808810678158	PPGCS	• Atenção primária à saúde • Desenvolvimento, políticas públicas e sistema de saúde	1
Gustavo Correa Matta	http://lattes.cnpq.br/3755225900662965	PPGCS	• Atenção primária à saúde • Saúde na dinâmica global	1
Jose Mendes Ribeiro	http://lattes.cnpq.br/0849366187027829	PPGCS	• Desenvolvimento, políticas públicas e sistema de saúde	1
Joviana Quintes Avanci Pina	http://lattes.cnpq.br/4104032244003830	SVS	• Violência e Saúde	1
Katia Reis	http://lattes.cnpq.br/2011096265161174	DPSD	• Saúde, Trabalho e Ambiente	1
Kathie Njaine	http://lattes.cnpq.br/1631861999423345	SVS	• Violência e Saúde	1
Ligia Giovanella	http://lattes.cnpq.br/4385037327951834	PPGCS	• Organização, gestão e avaliação de sistemas, serviços e tecnologias e o cuidado em saúde • Atenção primária à saúde • Desenvolvimento, políticas públicas e sistema de saúde	1

ANEXO II. LISTA DE DOCENTES COM VAGAS PARA ORIENTAÇÃO

Nome Docente	Link Lattes	AC	Linha de Pesquisa	Vaga
Lilian Miranda	http://lattes.cnpq.br/3915122967348408	PPGCS	<ul style="list-style-type: none"> • Cuidado, processos de trabalho e prática em saúde • Saúde Mental 	1
Lucia Rotenberg	http://lattes.cnpq.br/0606137746805144	DPSD	<ul style="list-style-type: none"> • Saúde, Trabalho e Ambiente 	1
Luciana Dias de Lima	http://lattes.cnpq.br/8035094698187480	PPGCS	<ul style="list-style-type: none"> • Desenvolvimento, políticas públicas e sistema de saúde 	1
Luiz Carlos Fadel de Vasconcellos	http://lattes.cnpq.br/9374582276941041	DPSD	<ul style="list-style-type: none"> • Direitos Humanos e Saúde 	1
Marcelo Firpo de Souza Porto	http://lattes.cnpq.br/2234778428102550	DPSD	<ul style="list-style-type: none"> • Determinação social, territórios, vigilâncias e promoção da saúde • Educação, cultura e epistemologias críticas na saúde 	1
Margareth Crisostomo Portela	http://lattes.cnpq.br/0876226598351927	PPGCS	<ul style="list-style-type: none"> • Organização, gestão e avaliação de sistemas, serviços e tecnologias e o cuidado em saúde 	1
Maria Auxiliadora Oliveira	http://lattes.cnpq.br/5987324502737833	PPGCS	<ul style="list-style-type: none"> • Assistência farmacêutica 	1
Maria Helena Barros de Oliveira	http://lattes.cnpq.br/8733474807466791	DPSD	<ul style="list-style-type: none"> • Direitos Humanos e Saúde 	1
Marismary Horsth De Seta	http://lattes.cnpq.br/6276882401986144	PPGCS	<ul style="list-style-type: none"> • Organização, gestão e avaliação de sistemas, serviços e tecnologias e o cuidado em saúde 	1
Marly Marques da Cruz	http://lattes.cnpq.br/3107672876317211	DPSD	<ul style="list-style-type: none"> • Monitoramento e avaliação em saúde 	1
Monica Rodrigues Campos	http://lattes.cnpq.br/7374754389314135	PPGCS	<ul style="list-style-type: none"> • Assistência farmacêutica • Organização, gestão e avaliação de sistemas, serviços e tecnologias e o cuidado em saúde 	1

ANEXO II. LISTA DE DOCENTES COM VAGAS PARA ORIENTAÇÃO

Nome Docente	Link Lattes	AC	Linha de Pesquisa	Vaga
Monica Silva Martins	http://lattes.cnpq.br/6777670296858134	PPGCS	• Organização, gestão e avaliação de sistemas, serviços e tecnologias e o cuidado em saúde	1
Nadia Cristina Pinheiro Rodrigues	http://lattes.cnpq.br/4092510874563802	PPGCS	• Atenção primária à saúde	1
Patricia Constantino	http://lattes.cnpq.br/6684384864536294	SVS	• Violência e Saúde	1
Raphael Mendonca Guimaraes	http://lattes.cnpq.br/8356846640489575	PPGCS	• Organização, gestão e avaliação de sistemas, serviços e tecnologias e o cuidado em saúde • Desenvolvimento, políticas públicas e sistemas de saúde	1
Roberta Gondim de Oliveira	http://lattes.cnpq.br/7028646607629135	PPGCS	• Desenvolvimento, políticas públicas e sistemas de saúde	1
Rodolfo de Almeida Lima Castro	http://lattes.cnpq.br/8918299610523931	PPGCS	• Organização, gestão e avaliação de sistemas, serviços e tecnologias e o cuidado em saúde	1
Rondineli Mendes da Silva	http://lattes.cnpq.br/9168471977755273	PPGCS	• Assistência farmacêutica; • Organização, gestão e avaliação de sistemas, serviços e tecnologias e o cuidado em saúde	1
Simone Cynamon Cohen	http://lattes.cnpq.br/9932625045639393	DPSD	• Saúde, Trabalho e Ambiente	1
Simone Goncalves de Assis	http://lattes.cnpq.br/5644422805300612	SVS	• Violência e Saúde	1
Simone Santos Silva Oliveira	http://lattes.cnpq.br/8397979668212287	DPSD	• Saúde, Trabalho e Ambiente	1

ANEXO II. LISTA DE DOCENTES COM VAGAS PARA ORIENTAÇÃO

Nome Docente	Link Lattes	AC	Linha de Pesquisa	Vaga
Valeria Teresa Saraiva Lino	http://lattes.cnpq.br/5449079391727605	PPGCS	<ul style="list-style-type: none"> • Atenção primária à saúde • Organização, gestão e avaliação de sistemas, serviços tecnologias e o cuidado a saúde 	1
Valeska Carvalho Figueiredo	http://lattes.cnpq.br/8354144007844183	PPGCS	<ul style="list-style-type: none"> • Organização, gestão e avaliação de sistemas, serviços tecnologias e o cuidado a saúde 	1
Vania Reis Girianelli	http://lattes.cnpq.br/9668577457049803	DPSD	<ul style="list-style-type: none"> • Direitos Humanos e Saúde 	1
Vera Lucia Edais Pepe	http://lattes.cnpq.br/3861623344240310	PPGCS	<ul style="list-style-type: none"> • Assistência farmacêutica • Desenvolvimento, políticas públicas e sistema de saúde • Organização, gestão e avaliação de sistemas, serviços e tecnologias e o cuidado em saúde 	1
Vera Lucia Luiza	http://lattes.cnpq.br/5695431457826528	PPGCS	<ul style="list-style-type: none"> • Assistência farmacêutica, • Atenção primária à saúde • Organização, gestão e avaliação de sistemas, serviços e tecnologias e o cuidado em saúde 	1

AC= Área de concentração; DPSD = Determinação dos processos saúde-doença: produção/trabalho, território e direitos humanos; SVS= Sociedade, violência e saúde; PPGCS = Políticas, planejamento, gestão e cuidado em saúde.

ANEXO III. PARA ESTUDAR: BIBLIOGRAFIA PARA PROVA DE CONHECIMENTO ESPECÍFICO

QUESTÃO OBRIGATÓRIA (CANDIDATOS DE TODAS AS ÁREAS DE CONCENTRAÇÃO)

HOMMA, A. et al. Pela reconquista das altas coberturas vacinais. *Cadernos de Saúde Pública*, v. 39, n. 3, p. e00240022, 2023. Disponível em: <https://www.scielo.br/j/csp/a/JjMfSLGDnWJWVhLsZTCX34t/?lang=pt>

QUESTÕES ESPECÍFICAS

PASSOS CUPERTINO DE BARROS, F.; LINS AMARAL, T. C. Os desafios da regulação em saúde no Brasil. *Anais do Instituto de Higiene e Medicina Tropical*, p. 39- 45 Páginas, 30 jun. 2017. Disponível em: <https://anaisihmt.com/index.php/ihmt/article/view/42/35> (área Política, Planejamento, Gestão e Cuidado em Saúde)

FORTES, P. A. DE C.; RIBEIRO, H. Saúde Global em tempos de globalização. *Saúde e Sociedade*, v. 23, n. 2, p. 366-375, jun. 2014. Disponível em: <https://www.scielo.br/j/sausoc/a/3SZQCBNKhKBWJWbq3LbQtpz/> (área Sociedade Violência e Saúde)

NASCIMENTO, W. F. D.; GARRAFA, V. Por uma vida não colonizada: diálogo entre bioética de intervenção e colonialidade. *Saúde e Sociedade*, v. 20, n. 2, p. 287-299, jun. 2011. Disponível em: <https://www.scielo.br/j/sausoc/a/HFbxZhqrS7qcs46XDtjLmWm/?format=pdf&lang=pt> (área Determinação dos Processos Saúde-Doença)